



PT. ELMECON TATA DAYA

MECHANICAL, ELECTRICAL & MVAC CONTRACTOR

COMPANY PROFILE

LIST of CONTENT

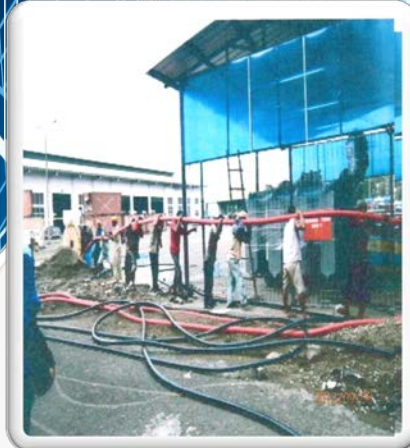

- **Our Location**
- **Company Licence**
- **Mission & Vision**
- **Company History**
- **Organization Structure**
- **Project References**

OUR LOCATION



PT. ELMECON TATA DAYA

MECHANICAL, ELECTRICAL & MVAC CONTRACTOR

Jl. KH. Hasyim Ashari Kav. DPR Block C No. 284-285
Neroktog Pinang Tangerang Banten 15145

TELP :

(+62-21) 7346 0657, 9629 2711

FAX :

(+62-21) 7346 0657

SALES :

sales@elmecon-tata-daya.

HUBUNGI KAMI :

0812-88044-889 / 0819-1095-7755 (Devi)

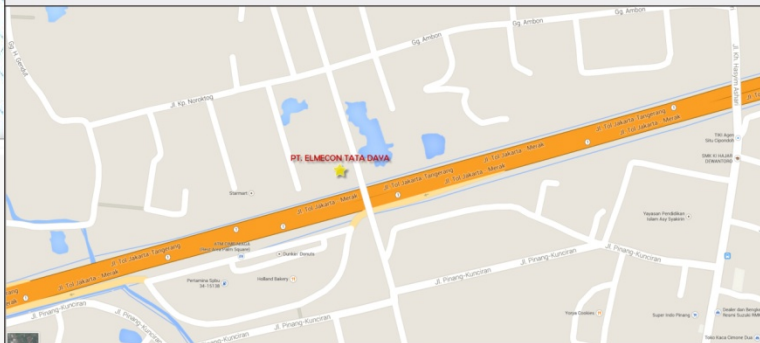

**Jl. KH. Hasyim Ashari Kav. DPR Block C No. 284-285 Neroktog
Pinang Tangerang Banten 15145**

Telp. : (+62-21)7346 0657 Fax. : (+62-21)7346 0657

www.Elmecon-tata-daya.com

LEGALITY

TDP : 30.06.1.46.08270

SPPKP : PEM-01917/WPJ.04/KP.0803/2011



PEMERINTAH KOTA TANGERANG
BADAN PELAYANAN PENANAMAN MODAL DAN PERIZINAN TERPADU

**TANDA DAFTAR PERUSAHAAN
PERSEROAN TERBATAS**

BERDASARKAN UNDANG-UNDANG NOMOR 3 TAHUN 1982 TENTANG WAJIB DAFTAR PERUSAHAAN
UNDANG-UNDANG REPUBLIK INDONESIA NOMOR 42 TAHUN 2007 TENTANG PERUSAHAAN TERBATAS

NOMOR TDP 30.06.1.46.08270	BERLAKU S/D TANGGAL 7 MEI 2018	PENDAFTARAN: BARU PEMBAHARUAN:
NAMA PERUSAHAAN: ELMECON TATA DAYA, PT.		STATUS: KANTOR TUNGGAL
PENANGGUNG JAWAB / PENGURUS: HERHAN SUBIAKTO		
ALAMAT: JL. KH. HASYIM ASHARI KAV. DPR NO. 284-285 RT 02/06 KEL. NEROGTOG KEC. PINANG KOTA TANGERANG		
NPWP: 03.117.761.1-416.000		
NOMOR TELEFON: 73460557 - 73460559	FAX: 73460554	
KEGIATAN USAHA EKSPLOK: PERDAGANGAN BESAR MESIN KANTOR DAN INDUSTRI, SUKU CADANG DAN PERLENGKAPANNYA		KBL: 48591

TANGERANG, 07 MEI 2013





KEMENTERIAN KEUANGAN REPUBLIK INDONESIA DIREKTORAT JENDERAL PAJAK

Jl. Satrio Sudirman Komp.
Perkantoran Kota
Tangerang
TANGERANG TIMUR

KANTOR WILAYAH DJP BANTEN
KANTOR PELAYANAN PAJAK PRATAMA TANGERANG
TIMUR

Telepon : (021) 55737559
Fax : (021) 55791479

SURAT PENGUKUHAN PENGUSAHA KENA PAJAK No : PEM-01917/WPJ.04/KP.0803/2011

Sesuai dengan Pasal 2 ayat (2)/Pasal 2 ayat (4) *) Undang-Undang Nomor 6 Tahun 1983 tentang Ketentuan Umum dan Tata Cara Perpajakan sebagaimana telah diubah terakhir dengan Undang-Undang Nomor 28 Tahun 2007 dan Peraturan Direktur Jenderal Pajak Nomor PER-44/PJ/2008, dengan ini diterangkan bahwa:

1. Nama : PT.ELMECON TATA DAYA
2. Nomor Pokok Wajib Pajak (NPWP) : 03.117.761.1-416.000
3. Klasifikasi Lapangan Usaha (KLU) : 43211 - INSTALASI LISTRIK
4. Alamat : JL. KH. HASYIM ASHARI KAV. DPR NO. 284-285 RT 02 RW 06, NEROGTOG PINANG TANGERANG BANTEN - 15145
5. Merek/Akronim : -
6. Status Modal : SWASTA
7. Status Usaha : PUSAT
8. Kewajiban Pajak : ☒ PPN ☐ PPnBM

telah dikukuhkan pada tata usaha kami sebagai Pengusaha Kena Pajak.

Tangerang Timur, 08 Oktober 2013
Kepala Kantor
Kepala Seksi Pelayanan,

YOHANA MARIA S. S.H.
NIP. 197106021995032001



LEGALITY

SIUP : 0018/PB/V/BPPMPT/2013

SKDP : 503/977-EkBang/Pinang/2013



PEMERINTAH KOTA TANGERANG
BADAN PELAYANAN PENANAMAN MODAL DAN PERIZINAN TERPADU
GEDUNG PUSAT PEMERINTAHAN LANTAI I, JL. Satria Sudirman Telp. 35764963

SURAT IZIN USAHA PERDAGANGAN (SIUP)
NOMOR : 0018/PB/V/BPPMPT/2013
BERDASARKAN PERATURAN DAERAH KOTA TANGERANG NO.3 TAHUN 2010

NAMA PERUSAHAAN	: PT. ELMECON TATA DAYA
NAMA PENANGGUNG JAWAB /JABATAN	: HERHAN SUBIAKTO
ALAMAT PERUSAHAAN	: JL. KH. HASYIM ASHARI KAV. DPR NO.284-285 RT.02/06 KEL. NEROKTOS KEC. PINANG KOTA TANGERANG
NPWP	: 03.117.761.1-416.000
NO. TELP./FAX	: 021 73460557,73460560/73460564
KEKAYAAN BERSIH PERUSAHAAN (TIDAK TERMASUK TANAH DAN BANGUNAN)	: Rp12.000.000.000
KELEMBAGAAN	: SUPPLIER
KEGIATAN USAHA (KBLI)	: 465, 466, 469
BARANG/JASA DAGANGAN UTAMA	: ALAT TELEKOMUNIKASI, ALAT TEHNIK, MEKANIKAL, ELEKTRIKAL, MESIN & SUKU CADANG,ALAT DAMKAR, LAB, UKUR DAN SURVEI, ALAT TEKNOLOGI INFORMASI, BAHAN KONTRUKSI

IZIN INI BERLAKU UNTUK MELAKUKAN KEGIATAN USAHA PERDAGANGAN DI SELURUH WILAYAH REPUBLIK INDONESIA, SELAMA PERUSAHAAN MASIH MENJALANKAN USAHANYA, DAN WAJIB DIDAFTR ULANG SETIAP 5 (LIMA) TAHUN SEKALI PADA TANGGAL: 06 MAY 2018

DIKELUARKAN DI TANGERANG
PADA TANGGAL: 06 MAY 2013



H. AGUS SUGIONO, S.E., M.M., Ak.
NIP.19611214198903 1 003



PEMERINTAH KOTA TANGERANG
KECAMATAN PINANG
Jalan HR. Rasuna Said Telp. : (021) 55751959 - Tangerang 15144

SURAT KETERANGAN
Nomor :503/ 977 -EkBang/Pinang/2013

Camat Pinang Kota Tangerang, dengan ini menerangkan bahwa :

Nama	: HERHAN SUBIAKTO
Tempat Tgl Lahir	: Sleman, 18 Juli 1973
Pekerjaan	: Karyawan Swasta
Alamat	: Komp. Welikota 4/13 Rt. 06/03 Kelurahan Meruya Selatan Kecamatan Kembangan Jakarta Barat.

Benar nama tersebut di atas saat ini mempunyai Perusahaan/Usaha berdasarkan Surat Keterangan Domisili Usaha Nomor : 503/448-EkBang/Pinang/2012, yang berdomisili di Kelurahan Neroktog Kecamatan Pinang Kota Tangerang dengan keterangan sebagai berikut :

Nama Usaha	: " PT. ELMECON TATA DAYA "
Jenis Usaha	: Mechanical dan Electrical Kontraktor
Bentuk Usaha	: Perseroan Terbatas
Alamat / Tempat Usaha	: Jl.Cg. Ambon Kav. DPR No. 284-285 Rt. 02/06 Kelurahan Neroktog Kecamatan Pinang Kota Tangerang.
Jumlah Karyawan	: 10 (Sepuluh) Orang

Demikian surat Keterangan ini kami buat, untuk dapat dipergunakan sebagaimana mestinya dan berlaku sampai dengan tanggal **17 Desember 2014**

Tangerang 17 Desember 2013

PIN CAMAT PINANG

H. SYAMSUDIN HANIM, SE
NIP. 19611217 196101 1 001

LEGALITY

PENGESAHAN BADAN HUKUM PERSEROAN :
AHU-36772.AH.01.01.Tahun 2011

NPWP : 03.117.761.1 - 416.000



KEPUTUSAN MENTERI HUKUM DAN HAK ASASI MANUSIA
REPUBLIK INDONESIA
Nomor: AHU-36772.AH.01.01.Tahun 2011
TENTANG
PENGESAHAN BADAN HUKUM PERSEROAN

MENTERI HUKUM DAN HAK ASASI MANUSIA REPUBLIK INDONESIA,

Menimbang : bahwa setelah dilakukan penelitian secara seksama terhadap Data Isian Akta Notaris Model 1 dan dokumen pendukungnya serta salinan Akta Nomor 03, tanggal 12 Juni 2011 yang dibuat dan disampaikan oleh Notaris Ibnu Hanny, SH. dan diterima pada tanggal 20 Juli 2011, telah memenuhi syarat dan telah sesuai dengan peraturan perundang-undangan;

Mengingat : 1. Undang-Undang Nomor 40 Tahun 2007 tentang Perseroan Terbatas (Lembaran Negara Tahun 2007 Nomor 106, Tambahan Lembaran Negara Nomor 4756);
2. Peraturan Pemerintah Nomor 26 Tahun 1998 tentang Pemakaian Nama Perseroan Terbatas (Lembaran Negara Tahun 1998 Nomor 39, Tambahan Lembaran Negara Nomor 3740);
3. Peraturan Presiden Republik Indonesia Nomor 24 Tahun 2010 tentang Kedudukan, Tugas dan Fungsi Eselon I Kementerian Negara;
4. Peraturan Menteri Hukum dan Hak Asasi Manusia Republik Indonesia Nomor M.HH-05.OT.01.01 Tahun 2010 Tanggal 30 Desember 2010 tentang Organisasi dan Tata Kerja Kementerian Hukum dan Hak Asasi Manusia Republik Indonesia;
5. Peraturan Menteri Hukum dan Hak Asasi Manusia Republik Indonesia Nomor M.HH-02.AH.01.01 Tahun 2009 tentang Tata Cara Pengajuan Permohonan Pengesahan Badan Hukum Perseroan, Persetujuan Perubahan Anggaran Dasar, Penyampaian Pemberitahuan Perubahan Anggaran Dasar, dan Perubahan Data Perseroan;

MEMUTUSKAN:

Menetapkan
PERTAMA : Mengesahkan badan hukum PT. ELMECON TATA DAYA, berkedudukan di Jakarta Selatan karena telah sesuai dengan Data Isian Akta Notaris Model I yang disimpan di dalam database Sistem Administrasi Badan Hukum, dan salinan Akta Nomor 03, tanggal 12 Juni 2011 yang dibuat oleh Notaris Ibnu Hanny, SH berkedudukan di Kotamadya Jakarta Selatan.

KEDUA : Keputusan ini mulai berlaku sejak tanggal ditetapkan.
Apabila ternyata dikemudian hari terdapat kekeliruan dalam Keputusan ini maka akan diadakan perbaikan sebagaimana mestinya.

Ditetapkan di Jakarta
Pada tanggal 21 Juli 2011

A.n. MENTERI HUKUM DAN HAK ASASI MANUSIA
REPUBLIK INDONESIA
DIREKTUR JENDERAL
ADMINISTRASI HUKUM UMUM

DR. AIDI AMIN DAUD, SH, MH, DFM.
NIP. 19581120 198810 1 001

Daftar Perseroan Nomor AHU-0059997.AH.01.09.Tahun 2011 Tanggal 21 Juli 2011



KEMENTERIAN KEUANGAN REPUBLIK INDONESIA
DIREKTORAT JENDERAL PAJAK

NPWP: 03.117.761.1-416.000

NAMA: PT.ELMECON TATA DAYA

JL. KH. HASYIM ASHARI KAV. DPR NO. 284-285 RT 02
RW 06, NEROGTOG, PINANG, TANGERANG, BANTEN

Terdaftar: 30-06-2011
Penerbit : 416

MISSION & VISION

Mission :

Provide qualified and competitive products based on professionalism to satisfactory customers.
Provide safe working area.

Vision :

Being a contractor company with customer satisfaction as a primary goal.

COMPANY HISTORY

ELMECON TATA DAYA (ETD) was established in 2013 by expert people Whose has been working in the electrical field for many years. That is the most power full basic from us to create qualifed services.

The real commitment and professionalism in business consistency

Always drive our performance to excellency on a high level of customers satisfaction.

ELMECON TATA DAYA (ETD) always concern to the best service based on excellent human resources as our customers satisfaction.

EXCELLENCE on Flexibility and Low Cost

All the team realize that the efficiency and innovation is a must, thereofer we give the competitive and best price of quality product for many customers.

COMPANY HISTORY

Excellence on Team and Delivery System

Our team are experienced people in many project, thereofer we promise the best for services. We also give ideas and solution on civil and electrical design. Our team always keep re-evaluating to all project throughout customers needs for best quality.

ETD is grown as full services that provides client with extensive range of services.

1. Civil Works
2. Mechanical & Electrical Works
3. Plumbing
4. Supply & Trading
5. Maintenance Service

Elmecon Tata Daya has proved its existency first early age of company by keeping trust on creating best quality and good cooperation as a co-partnership to many company.

ORGANIZATION STRUCTURE

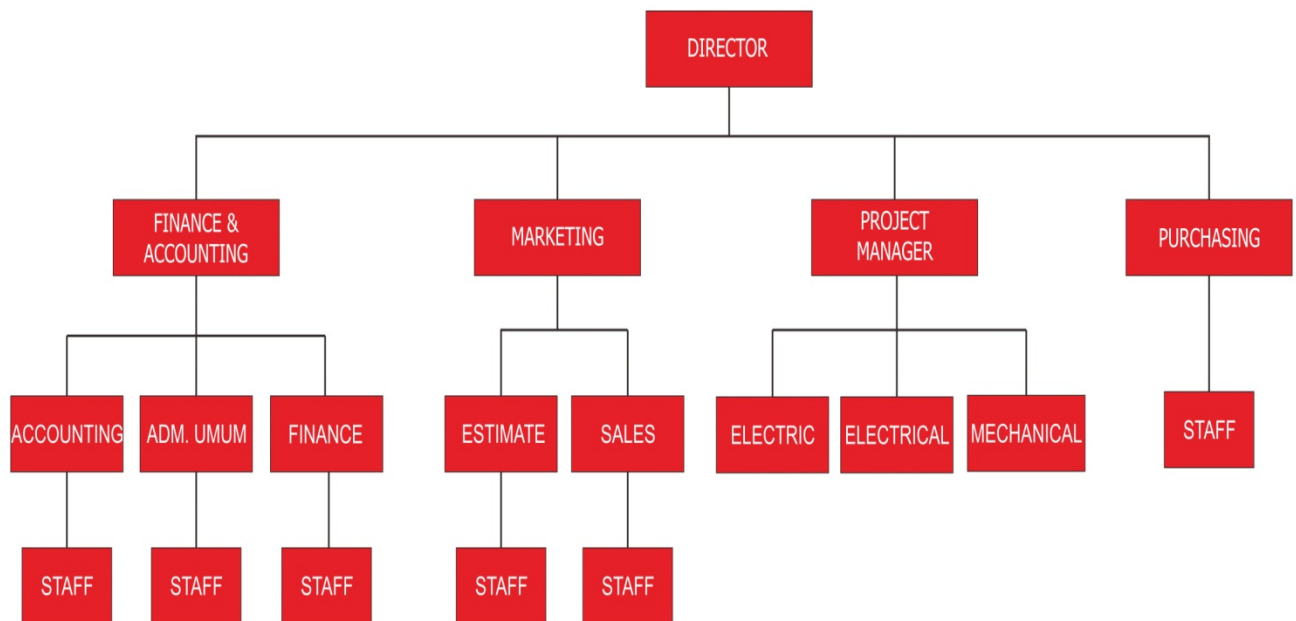

PROJECT REFERENCES

NO.	PROJECT	LOCATION	CUSTOMER
1	Civil & ME Works	New HUB Rungkut Surabaya	PT. Linknet
2	Civil & ME Works	Warehouse Juanda88 & Sales Office Sidosermo	PT. Linknet
3	Civil & ME Works	BDF - Kemang Village	PT. Linknet
4	Add.Works CCTV	New HUB Rungkut Surabaya	PT. Linknet
5	Add.Works Civil & ME	HUB Bekasi 2 Ujung Menteng	PT. Linknet
6	Add.Works ME	FA & GA Movement ME at FM Building	PT. Linknet
7	Add.Works ME	Add. Works Link Net Karawaci	PT. Linknet
8	Civil & ME Works	New HUB Dukuh Pakis Surabaya	PT. Linknet
9	Repair Railling Stair	Linknet Building	PT. Linknet
10	Add. Works Mainhole	New HUB Rungkut Surabaya	PT. Linknet
11	Repair Plumbing	Linknet Building	PT. Linknet
12	Pengadaan & Pemasangan MCCB 180A 3 pole & Accessories	Datacenter Karawaci	PT. Linknet
13	Pengadaan Pompa Air LN Lt. 5	Karawaci Building Lt5	PT. Linknet
14	Civil & ME Works	HUB Dukuh Gatot Subroto Bandung	PT. Linknet
15	Civil & ME Works	HUB Kebon Jeruk Expansion	PT. Linknet

PROJECT REFERENCES

NO.	PROJECT	LOCATION	CUSTOMER
16	Civil & ME Works	Renovasi BSP Engineer Lab	PT. Linknet
17	Mechanical Works	Perbaikan Pompa Pendorong Toilet Wanita	PT. Linknet
18	Civil & ME Works	Renovasi BDF Manggala Wanabakti	PT. Linknet
19	Civil & ME Works	Add. Works New HUB Dukuh Pakis Surabaya (Darmo)	PT. Linknet
20	Civil & ME Works	HUB Sidoarjo	PT. Linknet
21	Jasa Pengisian Token	Pengisian Pulsa Listrik / Token	PT. Linknet
22	Jasa Pengisian Token	Pengisian Pulsa Listrik / Token	PT. Linknet
23	STP PROJECT (Solusi Tunas Pratama Project)	STP PROJECT (Solusi Tunas Pratama Project)	PT. ELCO POWER SYSTEM
24	STP PROJECT (Solusi Tunas Pratama Project)	STP PROJECT (Solusi Tunas Pratama Project)	PT. ELCO POWER SYSTEM
25	STP PROJECT (Solusi Tunas Pratama Project)	STP PROJECT (Solusi Tunas Pratama Project)	PT. ELCO POWER SYSTEM
26	EPS - Kariangau Balikpapan	EPS - Kariangau Balikpapan	PT. ELCO POWER SYSTEM
27	EPS - Office & Work Shop Cipondoh	EPS - Office & Work Shop Cipondoh	PT. ELCO POWER SYSTEM
28	STP PROJECT (Solusi Tunas Pratama Project)	STP PROJECT (Solusi Tunas Pratama Project)	PT. ELCO POWER SYSTEM
29	STP PROJECT (Solusi Tunas Pratama Project)	STP PROJECT (Solusi Tunas Pratama Project)	PT. ELCO POWER SYSTEM
30	STP PROJECT (Solusi Tunas Pratama Project)	STP PROJECT (Solusi Tunas Pratama Project)	PT. ELCO POWER SYSTEM

PROJECT REFERENCES

NO.	PROJECT	LOCATION	CUSTOMER
31	STP PROJECT (Solusi Tunas Pratama Project)	STP PROJECT (Solusi Tunas Pratama Project)	PT. ELCO POWER SYSTEM
32	EPS - Office & Work Shop Cipondoh	EPS - Office & Work Shop Cipondoh	PT. ELCO POWER SYSTEM
33	EPS - Pharos Indonesia	EPS - Pharos Indonesia	PT. ELCO POWER SYSTEM
34	Install Panel, Penggelaran Kabel, Perapihan lokasi	EPS - Universitas Tarumanegara	PT. ELCO POWER SYSTEM
35	Pengadaan Material	EPS - Medan Center Point	PT. ELCO POWER SYSTEM
36	Pengadaan & Pemasangan / Install Kabel	EPS - Medan Center Point	PT. ELCO POWER SYSTEM
37	EPS - Pengadaan & Inst.Trafo Transit KSO TPK Koja	EPS - Pengadaan & Inst.Trafo Transit KSO TPK Koja	PT. ELCO POWER SYSTEM
38	EPS - STP Project	EPS - STP Project	PT. ELCO POWER SYSTEM
39	EPS - Cilegon Officice	EPS - Cilegon Officice	PT. ELCO POWER SYSTEM
40	EPS - JICT Penggantian Panel Lampu No.13 & 16	EPS - JICT Penggantian Panel Lampu No.13 & 16	PT. ELCO POWER SYSTEM
41	Pengadaan & Pemasangan Kabel Power	Linknet Graha SA Surabaya	PT. Laplasindo Pratama
42	Pengadaan & Pemasangan Material Instalasi power , SO	Enerpro New Office	PT. Energy Provider Indonesia
43	Civil & ME Work	Data Center Uniland Building Medan	PT. MNC Kabel Mediacom
44	Civil & ME Work	Hub Link Net Malang	PT. Link Net Tbk
45	Scurity & Access Door	Data Center Semarang	PT. MNC Kabel Mediacom
46	Megger Panel	Antam	PT. Wahana

DOCUMENTATION

